

名古屋北 法人会だより

No.

161

2025年 1月

[題字] 名古屋北税務署長 永井稔住

法人会
消費税期限内納付
推進運動

公益社団法人 名古屋北法人会



CONTENTS

名古屋北法人会だより No.161

年頭のごあいさつ	1
(公社)名古屋北法人会 会長 小田 耕司 名古屋国税局 課税第二部長 堀内誠一郎 名古屋北税務署署長 永井 稔往	
納税表彰受彰者	4
第40回法人会全国大会	6
国税広報	8
愛知県広報	12
名古屋市広報	14
税理士会	16
会員のページ 「絆」守山支部 (株)ホンダカーズ東尾張 鵜飼裕一郎	18
法人会事業	20
支部報告	24
青年部会活動レポート	26
女性部会活動レポート	28
市内9法人会合同合同講演会 「夢のある人生」 秋川 雅史	30
新会員紹介	32
市内9法人会合同講演会のお知らせ	33
会員広告	34

今回の表紙

新年あけまして、おめでとうございます。

表紙の釈迦牟尼仏十二歳像を安置する強巴寺(チャンバリン)は、守山区の「俱利伽羅不動寺」境内に、世界遺産でもあるチベット最古の寺院「ジョカン寺」を模して、世界で唯一、ジョカン寺が認める正式な寺院として2005年に建立されました。

チャンバリンは、良縁成就、人と人を繋げる寺院として信仰の対象として親しまれており、仕事で良い人とめぐり会い、新しいビジネスにつながったという声も。

俱利伽羅不動寺境内には、この御釈迦様像のほかにも、滝行体験や本格的なチベットの家庭料理を楽しめるカフェなど見所も多く、身近な海外旅行として、一度は訪れてみてはいかがでしょうか。

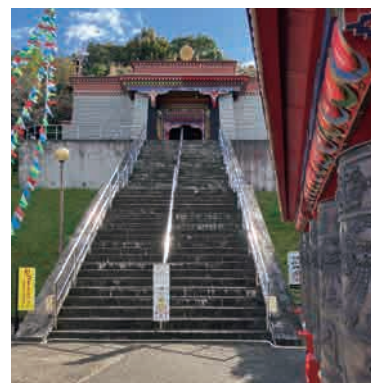

年頭のごあいさつ

公益社団法人名古屋北法人会 会長 小田耕司



謹んで新年のお慶びを申し上げます。

平素は、公益社団法人名古屋北法人会の活動にご理解とご協力を賜り、心より御礼申し上げます。

社会や経済を取り巻く環境が大きく変化していく今日、私たち中小企業は、物価高騰に直面する中でも最低賃金の大幅な引き上げや物価上昇を上回る着実な賃上げを求められており、大変厳しい経営状況に直面しています。

そのような中であって昨年は、多くの皆様のご支援・ご協力のもと、「健全な経営」「正しい納税」「社会に貢献」をスローガンに、研修会や講演会など、地域に根ざした事業活動を展開して参りました。

6月から始まった定額減税事務に関しては、名古屋北税務署の担当官を講師とする説明会を重ねて開催し、11月にも年調減税説明会を名古屋北税務署管内青色申告会様と共同で2回開催するなど、会員企業や地域の皆さまのニーズに沿った研修会を充実させてきました。

次世代を担う子どもたちに対しては、青年部会を中心として、小学校6年生児童に、「租税教室」授業の出前を通じて、部会員が講師となり税の役割や意義・重要性をわかりやすく伝えながら、部会員自身も成長することができました。また、女性部会では、14回目となる「税に関する絵はがきコンクール」を通じて、子どもたちの豊かな発想と税への理解を深める活動に取り組み、数多くの素晴らしい作品が寄せられましたことを大変うれしく思います。

著名講師をお招きしての記念講演会では、新聞折込広告に掲載案内を掲載して、地域の多くの皆様にご参加いただき、最新の政治情勢や健康管理の重要性に関する情報共有を図る場を提供することができました。

区民まつりでは、税に関するクイズを通じて、法人会の活動を広く地域の方々に知っていただく良い機会となり、地域の皆様とのつながりを深めることができたと感じております。

現在、私ども名古屋北法人会に加入する会員事業者は、北区と守山区とで2,400社余り。法人会に加入する企業のメリットは、税務当局からの信頼や繋がりを得ること、自己研鑽、会員交流を通じた人脈の拡大など多く有ると考えますが、その効果を掴むには、まずは法人会の各種事業に積極的に参加していただくことが肝心です。

知識を吸収しながら、そこに集う人々との交流を深めることを無駄な時間とせず、チャンスの種を見つけましょう。

法人会での活動と活用を通して、わずかでも問題解決の糸口が見つかりますことを期待いたします。

本年も「地域社会とともに成長する法人会」を目指し、活動を更に発展させ、法人会の使命である適正な税務知識の普及・啓発活動を基盤に、地域社会との連携を深める活動にも力を注ぎたいと考えておりますので、引き続き、皆様のご支援を賜りたく、よろしく願い申し上げます。

結びにあたり、皆様のご健勝とご多幸、社業のますますのご発展を祈念申し上げ、年頭の挨拶とさせていただきます。

年頭のごあいさつ

名古屋国税局 課税第二部長 堀内誠一郎



令和7年の年頭に当たり、公益社団法人名古屋北法人会の皆様に謹んで新年の御挨拶を申し上げます。

会員の皆様には、平素から税務行政につきまして深い御理解と格別の御協力を賜り、厚く御礼申し上げます。

公益社団法人名古屋北法人会におかれましては、税のオピニオンリーダーとして、「租税教室」や「税に関する絵はがきコンクール」といった税の啓発活動のほか、地域社会への貢献活動を実施していただいております。

私どもにとりましても、皆様のこうした活動は、大変心強いものであり、小田会長をはじめ、役員の皆様並びに会員の皆様の日頃の御尽力に対しまして、心から敬意を表する次第であります。

昨年は、物価の高騰や気候変動の影響などを強く感じた一年でしたが、パリオリンピック・パラリンピックでの多くの日本人選手の活躍や、スポーツ選手の海外での活躍など、大変喜ばしい出来事もありました。

このような中、新しく迎える年が、会員の皆様にとって充実した年となりますことを祈念いたしますとともに、公益社団法人名古屋北法人会が引き続き魅力ある事業活動を展開され、会員企業と地域社会の発展に一層の貢献をされますことを御期待申し上げます。

私どもといたしましては、本年も引き続き、「納税者の自発的な納税義務の履行を適正かつ円滑に実現する」という使命を果たすために、グローバル化やデジタル化の進展等の経済社会の変化に柔軟に対応し、様々な課題に的確に対応していくことが重要であると考えております。

国税庁が推進する「税務行政のDX（デジタル・トランスフォーメーション）」は、こうした変化に対応するための取組の一つであり、これまで以上に納税者の皆様の目線に立ち、日常使い慣れたデジタルツールから簡単・便利に手続を行うことができる環境構築や、データ活用を基軸とした調査・徴収事務運営など、「納税者の皆様の利便性の向上」、「課税・徴収事務の効率化・高度化」を進めてまいります。

更に、税務行政のデジタル化と併せて、法人会をはじめとする関係民間団体の皆様や関係省庁とも連携を図りながら、「事業者のデジタル化促進」にも取り組み、社会全体のDX推進に貢献してまいりたいと考えております。

本年も、法人会の皆様との信頼関係をより深いものとし、これらの取組を進めてまいりたいと考えておりますので、一層の御協力を賜りますようお願い申し上げます。

結びに当たりまして、公益社団法人名古屋北法人会の更なる御発展と、会員の皆様の御健勝並びに事業のますますの御繁栄を祈念いたしまして、年頭の御挨拶とさせていただきます。

謹賀新年

本年もよろしくお願いいたします

令和七年が皆様にとって

良い年でありますように

名古屋北税務署長 永井稔 往



納税表彰受彰者

納税道義の高揚に功績たたえ表彰

(敬称略)

令和6年度納税表彰受彰者（法人会関係）は、次のみなさんです。

名古屋北税務署長表彰及び名古屋北部税務推進協議会長表彰を受けられたみなさんには、去る11月12日(火)と18日(月)に名古屋北税務署の署長室において、永井稔往署長から表彰状が授与されました(表彰日は11月12日付)。



秋山 知弘
有彩光社 【大曾根支部】



平松 洋子
有平松伸商店【金城西支部】



受彰後、署長室にて署長、副署長等と懇談させていただきました。

 税務推進
協議会長
表彰

生田 雄大
日生産業(株)【瀬古支部】



長澤 俊一
東春運輸(株)【小幡支部】



納税表彰の目的・趣旨

納税表彰は、国税の申告と納税及び租税教育等に関して、功績顕著な団体又は個人及び法人を顕彰することにより、広く納税道義の高揚等に資することを目的とするもので、多年にわたり、納税貯蓄組合、青色申告会、法人会、間税会、酒類業組合など税務関係民間団体の役員として、また、租税教育の推進を通じて、常に率先して申告納税制度の普及発展及び税知識の普及に努められ、納税道義の高揚に功績のあった方を表彰するものです。

地元選出の国会議員に対し、税制改正提言書を手交

去る11月15日(金)、小林由和副会長(税制委員長)と武田克彦専務理事が、公明党の参議院議員、安江伸夫議員事務所(北区元志賀町)を訪問し、議員本人と面会の上、法人会の「令和7年度税制改正提言書」を手交。併せて提言のポイントや、私たち法人会の税制に関する考え方などを説明し、提言事項の実現を要請しました。議員からは、「皆様の声を税制に反映できるよう、しっかりと対応して参りたい。」旨のことばをいただきました。



第40回

法人会全国大会

税制改正要望大会

鹿児島大会

令和6年

10月3日(木) 城山ホテル鹿児島

令和7年度 税制改正スローガン

- ・「金利のある世界」が到来。新たな財政再建目標の策定を！
- ・企業への過度な保険料負担を抑制し、経済成長を阻害しない社会保障制度の確立を！
- ・人手不足など厳しい経営環境を踏まえ、中小企業の活性化に資する税制措置を！
- ・中小企業は地域経済と雇用の担い手。本格的な事業承継税制の創設を！



第40回法人会全国大会が鹿児島市の城山ホテル鹿児島で、奥達雄国税庁長官、高橋俊一鹿児島県知事、下鶴隆央鹿児島市長他多くのご来賓を迎え、全国各地から法人会会員ら約1,700人が一堂に会し、盛大に開催されました。

この全国大会は、(公財)全国法人会総連合(全法連)において策定した国に対する税制改正に関する提言の内容を周知することなどを目的として、毎年開催されているものです。

第1部の式典では、顕著な成績を挙げた県連・単位会に対して全法連の小林栄三会長から表彰状が授与され、続いて、全法連の飯野光彦税制

税務委員長から令和7年度税制改正に関する提言についての報告が詳しい解説とともになされました。

続いて、青年部会による活動報告では、全国の青年部会を代表して、佐世保法人会による租税教育活動、北那覇法人会による健康経営活動に係る報告がありました。

また、大会宣言の採択では、国家的課題である財政健全化の重要性を訴えるとともに、「中小企業の活性化に資する税制」、「事業承継税制の抜本的改革」等を中心とする「税制改正に関する提言」の実現を強く求める宣言書を全法連筆頭副会長の野坂文雄氏が力強く読み上げ、満場の拍手でこれを採択しました。



大会宣言

われわれ法人会は、「税のオピニオンリーダーたる経営者の団体」として、「税制改正に関する提言」や「租税教育」、企業の税務コンプライアンス向上に資する「自主点検チェックシート」の普及など、税を中心とする活動を全国で積極的に展開し、広く社会へ貢献している。

我が国経済は、株式市場における最高値の一時更新や高水準の賃金上昇率を記録したほか、長年にわたるデフレからの完全脱却が目前に迫るなど、大きな転換期を迎えている。

一方、中小企業では少子高齢化と人口減少に伴う人手不足が深刻化しており、こうした構造的課題の解決に向けた税・財政政策など、民間の活力を最大限引き出すための新たな戦略が求められる。

しかし、主要先進国で最も悪化していた我が国の財政状況は、コロナ禍を経て債務残高がさらに増加した。財政健全化は、安定的な経済成長と日本経済の持続可能性を高めるための国家的課題と改めて認識すべきである。

さらに本年、日本銀行は物価上昇に対応して異次元の金融緩和を終了し利上げに踏み切った。「金利のある世界」の回帰を踏まえ、安定的な税・財政運営のためにも新たな財政再建目標の策定が急務である。

地域経済や雇用の担い手である中小企業は、地域活性化の中心的な役割を担っている。地方創生を支える観点からも事業承継を含め、きめ細かな税財政上の支援が必要であり、法人会は、「中小企業の活性化に資する税制」、「事業承継税制の抜本的改革」等を中心とする「税制改正に関する提言」の実現を強く求めるものである。

創設以来、納税意識の向上に努めてきた法人会は、全国の会員企業の総意として、以上宣言する。

令和6年10月3日

全国法人会総連合 全国大会

式典の最後には、次回開催地である高知県法人会連合会から開催のPRがあり、大会は幕を閉じました。

引き続き行われた第2部の記念講演では、ANAホールディングス株式会社取締役会長の片野坂真哉氏をお招きし、「新型コロナ禍で大打撃を受けた航空業界～危機下の経営戦略を語る～」と題して講演されました。



こちらから、全国法人会総連合による「令和7年度税制改正に関する提言」をご覧ください。



▲左から2人目より順に、小田会長、長谷川副会長、小林副会長

税務署からのお知らせ

書かない✕確定申告 マイナンバーカードでe-Tax

いつでも どこでも
初めてでも 安心♪

スマホで
サクっと♪

すでに
約 **70%**の方が
e-Taxで
申告しています!!



確定申告書等作成コーナーなら
金額等を入力するだけで
自動計算で申告書が完成!



作成コーナー



マイナポータル連携
の詳細はこちら



マイナポータル連携で
控除証明書等のデータが
自動入力できる!

※ご利用には事前準備が必要です



e-Taxの5つのメリット

自宅から
申告可能



確定申告期間
24時間利用可能



※メンテナンス時間を除きます

申告書が
データで取得可能



添付書類
提出不要



※一部の書類を除きます

早期還付
(3週間程度で還付)



書面提出の場合は
1か月～1か月半程度で還付



国税庁 法人番号7000012050002

確定申告書等作成コーナーのご利用に当たって

作成できる申告書等

- ・ 所得税の申告書
- ・ 消費税の申告書
- ・ 青色申告決算書・収支内訳書
- ・ 贈与税の申告書



令和7年1月から
所得税のすべての画面が
スマホで
見やすくなります♪

e-Taxに必要なもの

- ✓ **マイナンバーカード**
※マイナンバーカード及び電子証明書の有効期限にご注意ください
- ✓ **マイナンバーカード読取対応のスマホ**
(又はICカードリーダライタ)
- ✓ **マイナンバーカードのパスワード2つ**
 - ① 署名用電子証明書のパスワード
(英数字6～16文字)
 - ② 利用者証明用電子証明書のパスワード
(数字4桁)

スマホに
マイナポータルアプリ
をインストール



パスワードを忘れた場合やロックされた場合の対処法については、公的個人認証サービスのポータルサイトをご確認ください。



令和7年1月からe-Taxがスマホ用電子証明書に対応！

- **マイナンバーカードをスマホで読み取らなくても、申告書の作成・e-Tax送信ができるようになります！**
- **利用者証明用電子証明書のパスワードはスマホの生体認証機能を利用できます！**
(機種によって異なります)

Android™のみ対応しています

※ご利用には、スマホでマイナポータルからスマホ用電子証明書の利用申請・登録をする必要があります。

スマホ用電子証明書について詳しくはこちら

読取不要！



申告に困ったときは

- ▶ **動画で見る確定申告**
確定申告書等作成コーナーの操作方法などを動画でご案内



- ▶ **チャットボット「ふたば」**
ご質問したいことをメニューから選択するか、入力いただくと「税務職員ふたば」(AI)が回答



・このチラシには開発中の内容が含まれておりますので、実際の内容と異なる場合があります。
・Androidの名称は、Google LLCの商標または登録商標です。

確定申告は マイナポータル連携で 自動入力



一度ご利用いただくと そのメリットを実感！ 翌年以降はさらに便利に♪

マイナポータル連携のメリット

- ✓ 医療費の領収書等の収集や集計が不要
- ✓ 確定申告書の該当項目へ自動入力
- ✓ 作成した確定申告書をe-Taxで送信
- ✓ 書類の管理・保管が不要

＼ 利用した方から驚きの声！ ／

確定申告書の
作成時間が短縮！

医療費やふるさと納税の
データが自動で連携されて楽！
入力の手間も
ミスもなく安心♪

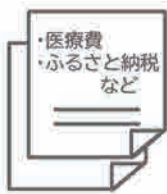

証明書等の
データ



マイナポータル経由で
データを一括取得



確定申告書に
自動入力・自動計算



ご自宅から
e-Taxで送信

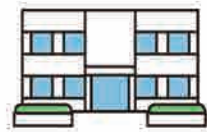

税務署

マイナポータル連携の対象はこちら

収入関係

- 給与所得の源泉徴収票※
- 公的年金等の源泉徴収票
- 株式の特定口座年間取引報告書

※「給与所得の源泉徴収票」の情報が自動入力の対象になるためには、お勤め先(給与等の支払者)が税務署にe-Taxで給与所得の源泉徴収票を提出していること等の要件があります。

控除関係

- 医療費
- ふるさと納税
- 社会保険(国民年金保険料・国民年金基金掛金)
- 生命保険
- 地震保険
- iDeCo(個人型確定拠出年金)
- 小規模企業共済掛金
- 住宅ローン控除関係

マイナポータル連携
の詳細はこちら



連携に対応している
証明書発行企業等はこちら



マイナポータル連携を利用するための事前準備は裏面をご確認ください

マイナポータル連携を利用するための事前準備

 手続に時間がかかる場合がありますので、お早めの準備をお願いします

必要なもの

- ✓ マイナンバーカード
- ✓ マイナンバーカード読取対応のスマホ
- ✓ マイナンバーカードのパスワード2つ



スマホに
マイナポータルアプリ
をインストール

パスワードを忘れた場合やロックされた場合の対処法については、公的個人認証サービスのポータルサイトをご確認ください。



- ① 署名用電子証明書のパスワード(英数字6~16文字)
- ② 利用者証明用電子証明書のパスワード(数字4桁)

準備手順



STEP1

- ✓ **マイナポータルで利用者登録**

すでにマイナポータルで利用者登録済みの方はログインします



利用者登録はこちら

マイナポータル 

STEP2

- ✓ 「確定申告の事前準備」ページで取得したい証明書等を選択
証明書等の種類や証明書等を発行する発行元を選択します



確定申告の事前準備
ページはこちら

STEP3

- ✓ **マイナポータルとe-Tax・民間送達サービス・ねんきんネットを連携**

マイナポータルとe-Taxを連携した上で、取得したい証明書等の種類に応じて、マイナポータルと民間送達サービス、ねんきんネットを連携します

STEP4

- ✓ **民間送達サービスと証明書等を発行する企業との連携**

- 1 証明書等の電子交付サービスの利用者登録や電子交付への同意
※ 手続完了までに数日かかる場合があります
- 2 企業連携の実施
民間送達サービスと証明書等を発行する企業を連携します

STEP5

- ✓ **e-Taxのマイページで情報取得希望の登録**

給与所得の源泉徴収票情報等を確定申告書に自動入力する場合には、e-Taxのマイページで情報取得を希望する旨の登録や、マイナンバーの提供等が必要です



事前準備が完了したら、確定申告書の作成を開始！
確定申告書等作成コーナーからマイナンバーカードでe-Tax！



作成コーナー 



愛知県税だより

法人の登記内容などに変更があった場合は 異動届を提出してください

法人の本店所在地や商号、代表者などに変更があった場合には、異動届（愛知県では「事務所等移転・事業年度変更報告書」や「解散・事務所等廃止報告書」といいます。）の提出をお願いします。

	異動事項	添付書類
「事務所等移転・事業年度変更報告書」 県税規則 第34号様式の9(その1)	○本店所在地を変更したとき （愛知県内で） ○商号を変更したとき ○代表者を変更したとき ○資本金額を変更したとき	登記事項証明書 （履歴事項全部証明書）の写し
	○事業年度（決算期）を変更したとき	決算期の変更を決議したときの株主総会や取締役会の議事録の写し又は改正日がわかる定款の写し
	○文書の送付先を本店所在地以外にしたいとき	添付書類は不要



※愛知県内で事務所等に移転した場合は、移転前の所在地を管轄する県税事務所に提出してください。（移転後の所在地を管轄する県税事務所への提出は不要です。）

	異動事項	添付書類
「解散・事務所等廃止報告書」 県税規則 第34号様式の9の2(その1)	○愛知県外へ本店所在地を変更し、愛知県内に支店など事務所等が全く残らないとき ○解散したとき	登記事項証明書 （履歴事項全部証明書）の写し
	○合併解散したとき	登記事項証明書（履歴事項全部証明書）の写し（合併法人と被合併法人の両方）及び合併契約書の写し



■報告期限

異動があった日から2月以内

■提出先

管轄の県税事務所 ⇒ 管轄の県税事務所一覧のウェブサイト

<https://www.pref.aichi.jp/soshiki/zeimu/0000026176.html>



■県税事務所へ送付する場合について

收受日付印のある控えが必要な場合は、複写等により作成した「控え」、返信用封筒（宛名をご記入の上、所要額の切手を貼付してください。）を同封していただければ、收受日付印を押印した控えを返送いたします。

■eLTAX(エルタックス)を利用して、電子申請・届出もできます。

1. 利用者情報を入力し、申請データ（「異動届」）を作成。
2. 電子証明書を使用し、電子署名を添付して申請データを送信。

電子申請・届出の詳細はこちらから



愛知県税務課のホームページから 各種申告書・納付書様式がダウンロードできます

■申告書様式(法人県民税・事業税及び特別法人事業税又は地方法人特別税)

各種申告書様式のPDFファイルをダウンロードできます。

ダウンロードした書類はプリントアウトしてお使いください。

<https://www.pref.aichi.jp/soshiki/zeimu/0000055625.html>



■納付書(法人県民税・事業税及び特別法人事業税又は地方法人特別税)

納付書様式のエクセルファイルをダウンロードできます。

ダウンロードした書類は、プリントアウトしてお使いください。

<https://www.pref.aichi.jp/soshiki/zeimu/0000047332.html>



○法人県民税・事業税に関する問い合わせ先

愛知県名古屋北部県税事務所 課税第一課 県民税・事業税第一グループ

電話 052-531-6304

名古屋市税だより

〔給与支払報告書提出のお願い〕

令和6年中に給与等の支払いをした方は「給与支払報告書（個人別明細書・総括表）」のご提出をお願いします。なお、『給与支払報告書の作成と提出についてよくあるご質問』を名古屋市公式ウェブサイト (<https://www.city.nagoya.jp/>) に掲載していますので、ご提出いただく際の参考としてください。

◇作成対象 令和6年中に給与等の支払いを受けた方で、

(1)令和7年1月1日に給与等の支払いを受けている方

(2)令和6年中に退職された方

(退職された方で支払金額が30万円以下の方については提出義務がありませんが、ご提出いただきますようお願いいたします。)

◇提出先 令和7年1月1日（退職された方は退職時）に

○名古屋市内に住所のある方

名古屋市個人市民税特別徴収センター

〒460-8201 名古屋市中区丸の内三丁目10番4号（丸の内会館）

○名古屋市外に住所のある方

各市（区）町村の住民税担当課（係）

◇提出期限 令和7年1月31日（金）

*なるべく1月20日（月）までの提出にご協力をお願いします。

◇問い合わせ先 名古屋市個人市民税特別徴収センター 電話 (052)957-6930

提出は電子申告が便利です

給与支払報告書や異動届出書を地方税ポータルシステム「eLTAX」により提出することができます。

自宅やオフィスのパソコンなどから複数の市町村へ一括して申告することができ、とても便利です。ぜひご利用ください。

※名古屋市に給与支払報告書を提出する場合の市区町村コードは、給与支払者の所在する区にかかわらず「231002」（末尾の数字は検査数字のため、5桁の場合は「23100」）です。ご注意ください。

「eLTAX」を利用されている方は、電子納税の手続きをしていただくと、インターネットバンキング等から特別徴収税額を納入することができます。

詳しくは「eLTAX」ホームページ (<https://www.eltax.lta.go.jp/>) をご覧ください。

〔償却資産申告書提出のお願い〕

令和7年1月1日現在、名古屋市内に償却資産を所有する方は、資産の所在する区ごとに償却資産申告書を作成してご申告ください。

詳細につきましては、本市公式ウェブサイト (<https://www.city.nagoya.jp/>) をご確認ください。

◇提出期限

令和7年1月31日（金）

※提出期限間近は窓口が大変混雑しますので、なるべく令和7年1月20日（月）までの申告にご協力をお願いします。

◇提出先・問い合わせ先

栄市税事務所固定資産税課償却資産担当

〒461-8626 東区東桜一丁目13番3号（NHK名古屋放送センタービル8階）

電話 (052)959-3309

〔納税は便利な口座振替・自動払込みをご利用ください〕

◇ご利用いただける市税

市民税・県民税・森林環境税（普通徴収）、固定資産税・都市計画税（土地・家屋）、固定資産税（償却資産）

◇お申込み手続き

「市税の納税通知書または領収書（お問い合わせ番号がわかるもの）」、「預貯金通帳等口座情報のわかるもの」、「預貯金口座のお届け印」をお持ちのうえ、預貯金口座のある取扱金融機関へお申込みください。

※名古屋市の店舗には、名古屋市税用の申込用紙が窓口に備え付けられていない場合がございます。

その場合は後述のお問い合わせ先まで申込用紙をご請求ください。

◇取扱金融機関

市税の納付を取り扱っている銀行、信託銀行、信用金庫、農業協同組合、信用組合、労働金庫、ゆうちょ銀行・郵便局

※全国の店舗でお申込みいただける金融機関と、愛知県内の店舗に口座をお持ちの方のみお申込みいただける金融機関がありますので、ご注意ください。

◇口座振替・自動払込みできる預貯金

普通預金、当座預金、納税準備預金、納税貯蓄組合預金、通常貯金

◇振替の開始

おおむね、申込みの月の翌々月以降の納期分からです。

※「口座振替・自動払込み開始のお知らせ」が届くまでは、お届けする納付書で納付してください。

◇振替日

各納期の最終日（納期限）。前納（1年分）の場合は第1期の最終日（納期限）です。

◇問い合わせ先

名古屋市市税収納事務センター

〒460-8202 中区丸の内三丁目10番4号（丸の内会館） 電話 (052) 957-6931

交際費等の損金不算入制度の延長と拡充

名古屋税理士会名古屋北支部 税理士 中島美佐子

令和6年度の税制改正で交際費等の損金不算入制度が延長・拡充されました。

接待飲食費は企業の事業遂行上、企業利益獲得のために必要不可欠なものです。この税制改正を正しく理解して適切な会計処理を行い、法人税の適正な節税につなげることが大切です。

改正の背景とともに内容を確認していきましょう。

1. 改正の背景

法人企業の交際費等の支出額は、令和2年1月に発生した新型コロナウイルス感染症の影響により減少し、令和2年度は29,605億円で前年比マイナス24.9%（「国税庁：令和4年度分 会社標本調査」より）でした。その後、新型コロナウイルス感染症の収まりとともに徐々に回復し令和4年度は35,820億円（同「会社標本調査」より）でしたがコロナ禍前の水準には及んでいません。

一方、飲食店の倒産を見てみると令和2年度は過去最多の780件、令和3年度569件、令和4年度452件と減少傾向にありましたが、令和5年度は物価高の影響もあり768件（「帝国データバンク：「飲食店」倒産動向」より）で厳しい状況が続いています。

こうした状況を踏まえて、企業の経済活動の活性化や飲食業界への支援措置などを目的として交際費等の損金不算入制度の見直しがされることになりました。

2. 制度改正の内容

①交際費等の範囲から除かれる一定の飲食費に係る金額基準について、一人当たり10,000円以下に引き上げられました。（令和6年4月1日以後に支出する飲食費について適用）

つまり、これまで損金不算入制度の対象となる交際費等の範囲から一人当たり5,000円以下の一定の飲食費が除外されていましたが、令和6年4月1日以後に支出する飲食費については一人当たり10,000円以下に引き上げられることになったのです。

◆留意点

1. 3月に事業年度を終了する法人以外については、令和6年4月1日の属する事業年度中において旧制度の一人当たり5,000円以下の基準と新制度の一人当たり10,000円以下の基準が混在するため明確に分けて処理する必要があります。
2. この飲食費には専ら法人の役員もしくは従業員又はこれらの親族に対する接待費等のためにするいわゆる社内飲食費は含まれません。
3. 一人当たり10,000円以下か否かの判定は、採用している経理方式によって異なります。「税込経理」を採用している場合は「税込金額」、「税抜経理」を採用している場合には「税抜金額」でそれぞれ判定します。
4. 会計処理における勘定科目の確認、社内の接待交際費規定等の見直しを検討する必要があります。

②接待飲食費に係る損金算入の特例及び中小法人に係る損金算入の特例の適用期限が3年間延長されました。（措法61の4①②）

法人が支出する交際費については、原則として、その全額を損金に算入しないこととしていますが、資本金の額又は出資金の額が100億円以下である法人は、接待飲食費の50%相当額を損金の額に算入することができます。

また、中小法人（その事業年度終了の日における資本金の額又は出資金の額が1億円以下の法人）については、年800万円に達するまでの金額を損金の額に算入ことができ、上記接待飲食費の50%相当額との選択適用が認められています。

この特例は令和9年3月31日までに開始する事業年度まで3年間延長されました。

【交際費等の損金不算入制度の見直しのイメージ図】

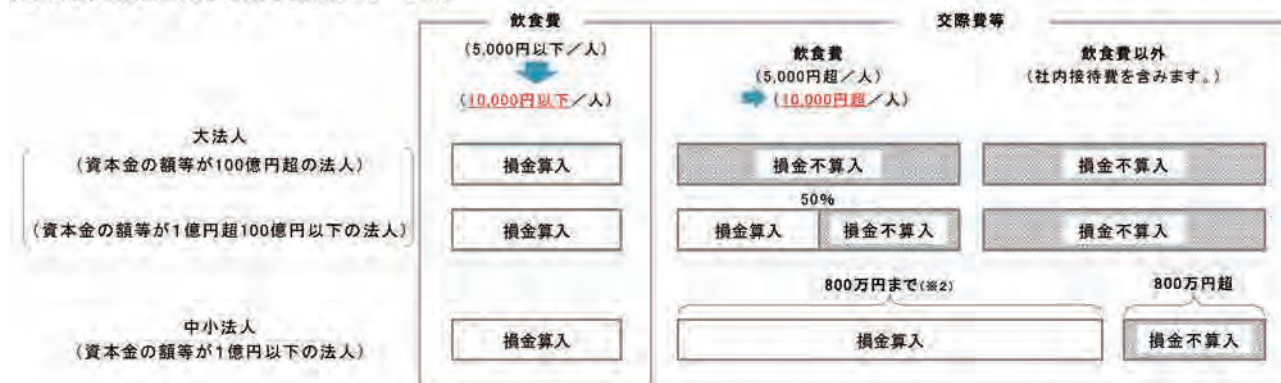

※中小法人は、交際費等の800万円までの損金算入と飲食費の50%相当額の損金算入とのいずれかを選択することが可能です(措法61の4①②)
出典：国税庁 令和6年度法人税関係法令の改正の概要 7 交際費等の損金不算入制度の見直し

3. インボイス制度との関係

「税抜経理」を採用している場合、支払先（飲食店等）が適格請求書（インボイス）発行事業者に登録しているか否かにより1人当たり10,000円以下の判定をします。

◎インボイス発行事業者の飲食店等で税込11,000円の飲食をした場合

仮払消費税額 11,000円×10/110=1,000円
税抜金額 11,000円-1,000円=10,000円

◎インボイス発行事業者以外の飲食店等で税込11,000円の飲食をした場合（令和8年9月30日までの経過措置80%仕入税額控除を採用）

仮払消費税額 11,000円×10/110×80%=800円
税抜金額 11,000円-800円=10,200円

上記の例では、インボイス発行事業者の飲食店等で飲食した場合、税抜金額は10,000円のため交際費等から除外され全額損金算入されますが、インボイス発行事業者以外の飲食店等で飲食した場合、税抜金額は10,200円のため交際費等に該当することになります。

4. 最後に

交際費は税務上の取扱いが複雑であり、特に交際費損金不算入制度は、今回の税制改正によって基準額が引き上げられたため、企業経営や経理業務に大きな影響を及ぼす可能性があります。社内規定の見直しとともに社員全員が適切な知識を身につけるように心がけましょう。

○名古屋税理士会名古屋北支部

北区田幡二丁目12番14号 明治安田生命黒川ビル4階 電話 052-914-7215

「絆」



守山支部 株式会社ホンダカーズ東尾張 代表取締役 鷓飼 裕一郎

弊社は、名古屋市守山区と愛知県瀬戸市に店舗のある自動車販売会社です。創業時から地元密着型でお客様に自動車販売と共にサービスの提供を行っております。

弊社の沿革は1965年7月ウカイ輪業として現在の名古屋市守山区に設立。1985年10月同守山区にホンダプリモ守山西として新店舗を開設。1991年10月新たにホンダプリモ守山西小幡店を2店舗目として開設。



その後1997年7月に株式会社ホンダ名古屋へ商号変更と同時にホンダプリモ守山へ屋号改称する。2006年7月ホンダチャンネル統一に伴いホンダカーズ名古屋北へ屋号改称と同時に守山店から守山自衛隊前店、小幡店から大森インター店へ拠点名改称する。2020年4月株式会社丸網（ホンダカーズ瀬戸）を吸収合併し、商号変更し株式会社ホンダカーズ東尾張へ屋号をホンダカーズ東尾張へ改称。同時に守山自衛隊前店を名古屋守山店、大森インター店を名古屋大森店、陶原店を瀬戸陶原店、菱野店を瀬戸菱野店に改称。2022年1月名古屋大森店を大型拠点とし移転新設し、名古屋大森店から大森インター店へ改称。2024年7月瀬戸菱野店を拡張し新店舗を開設致しました。

2025年には創立60周年を迎える事が出来ます。これもひとえに、お客様や地域住民の方、関係お取引様何より実直に業務を遂行して頂いている従業員の方の御尽力の賜物であると感謝致しております。

弊社の業界に目を向けますと、自動車業界を取り巻く環境は目まぐるしく変化しており『百年に一度の大変革期』といわれております。自動運転や車両の電動化、自動車車検証へのICタグ付帯、各種手続きの電子化等ハード面の変革は基より、販売スタイルについても大きく変化しております。

以前は、お客様のお宅へお伺いし、ご提案や商談、お車の引取納車等が当たり前でしたが、



新型コロナウイルス感染症の世界的パンデミックにより、ご訪問はおろか日常生活での外出を控える事になりました。これを機に、訪問型から来店型への急速な変化が起きました。また、様々な郵送でのご案内なども、インターネットやスマートフォンの普及によりIT化が進み郵送からメール配信やSNS等でののご案内が主流となりました。対面する機会が減少した反面对面の機会にはこれまでより希少なお時間となりより濃い内容の機会となりました。

様々なツールや情報が増えましたが、弊社として大切にしている事は激動の時代到来前から変わらず『お客様との強い絆』であります。絆というのは、すぐに築き上げる事が出来るものではなく、時間をかけて醸成されます。お客様の立場で些細な事でも対応していく事の積み重ねで生まれます。この事を根幹として従業員全員日々の業務に邁進しております。

自動車は、憧れの商品からステータスになり日常生活必需品へと変化しました。運転する事が目的から移動手段の一つとなりました。弊社は、お車を利用する事による広がるライフワークをお客様にご提案しております。この車を購入して良かったと感じて頂けることが最大の喜びでもあります。

現在の情勢は、紛争や自然災害等刻々と変化し先行きは不透明な状況です。そのような中で、楽しかった良かったと思える瞬間の一助になればと考えております。

今後もお客様との絆を大切に、喜びの瞬間の一助になる事を心掛ける企業を目指して参ります。



貧乏神封じの七福神

フリーランスライター 藤木順平

間違った常識のひとつに「干支(えと)」がある。「2025年の干支は？」と問われると、多くの人は「へび」と答える(はず)。プーン。なのだ。正解は「乙未(きのと・み)」。明日からこう答えよう。

十干(じつかん)と十二支を組み合わせたのが「干支」である。十干は「甲乙丙…」と続く10種類。かつては学校の成績、いまでも果物などの等級で使われている。なお、乙が「きのと」であり、「おつ」である説明は省略。十二支は「子丑寅…」の12種類。この10と12の最小公倍数は60なので、「乙巳」は60年に1度やってくる。60年後も忘れずに…。余談だが、一画の漢字は2つのみ。「二」と「乙」だけである。知っていても損はない。

いろいろな数字が出たついでに「七福神」はどうだ。インド(大黒天、毘沙門天、弁財天)と中国(布袋、寿老人、福祿寿)、日本(恵比寿)など3か国の神様が集まったもの。

ある豪商の新築祝いに偉いお坊さんが招かれ、書を頼まれた。そこで、お坊さんは「ぐるりと家を取り巻く貧乏神」と書く。眉をひそめる豪商の主人。続けて「七福神は外に出られず」と書いた。いや、めでたいめでたい!

【筆者紹介】 藤木順平(ふじき・じゅんぺい)

フリーランスライター。日本笑い学会会員。

トピックス

10.20 場所／八王子中学校グラウンド

きた・きたフェスタにて税金クイズ(税の啓発活動)を実施

税金クイズブースでは、大人向けに3問の税金クイズを準備。それに全問正解すると、ガラポン「けんた賞」にチャレンジできるという仕掛け。意外と「難問」との評価もあったとか? 800人を超える来場者で、終日盛況でした。

午後には、小学生〇×税金クイズをトラックステージにて展開。約300人の小学生が参加し、税務署の法人1統括官さん扮する税金博士が示す「正解」に一喜一憂!練習を重ねたMCの進行とも相俟って、大きな盛り上がりを見せました。



11.21 場所／名古屋市守山文化小劇場 講師／政治ジャーナリスト 田崎史郎 氏

「揺れ動く内外情勢とこれからの政治経済」～税を考える週間記念講演会～

10月に新内閣が発足、27日には衆議院議員選挙が実施され、また、米国では「またトラ」となるなど、政治の先行きが人々の関心事となり、守山文化小劇場のホールが230人を超える聴講者で埋まりました。

講演では、テレビ放送では絶対に言えない情報が満載。長年の政治ジャーナリストとしての経験談や、親交の深かった大物政治家の人となりや考え方なども交え、「政治は人間関係で動く」「政治は川の流れと同じ」と説き、聴講皆も大満足の様子でした。



社会貢献

9.11 市内9法人会合同講演会

場所／名古屋市北文化小劇場

講師／テノール歌手 秋川雅史 氏

～詳細は、30ページをご覧ください～

全国大会

10. 3 第40回 法人会全国大会 鹿児島大会

場所／城山ホテル鹿児島

～詳細は、6ページをご覧ください～

経営教室

8.28 第1回 経営教室 会社がもらえる助成金活用のポイント

場所／中日信用金庫本部 ちゅうしんホール

講師／Personnel Lab 加藤社会保険労務士事務所 所長 社会保険労務士 加藤正人 氏



人材開発や人材確保、働き方改革の実行、賃金アップなど、事業を健全に継続させるためのさまざまな「助成金」について、その意義・目的等も踏まえて、講師自身の手による資料もお示しいただきながら、個々の助成金の使い勝手の良さ悪しなど、大変丁寧に指導いただきました。また、聴講者には写真の小冊子を配付しました。



9. 5 第2回 経営教室 新感覚!被災を疑似体験 楽しく学ぶリモート防災研修 ～地域と企業と社員を守る～

オンラインセミナー

講師／防災REVO/危機管理士 (株)フラップゼロアルファ 代表取締役 松田 哲 氏

昨年の元旦には能登半島沖の地震が発生し、また、8月8日には南海トラフ地震臨時情報（巨大地震注意）が発表されるなど、この地域の企業にとっても防災への普段からの備える意識を更に高める必要から、取り組んだ研修でした。

被災経験がない人にとって、災害時をイメージすることは難しいものですが、臨場感あふれる映像や被災現場から集積した情報を取り入れた新感覚の防災体験を通して、災害現場の「リアル」を疑似体験することができました。

なお、この日の研修内容とほぼ同様の内容を、ブレーン社のオンラインセミナーでご覧いただくことができます。ID、パスワードが分からない方は、法人会事務局へお問い合わせください。

9.17 第3回 経営教室 現場で即使える! AI生成ツールの具体的な活用方法

場所／中日信用金庫本部 ちゅうしんホール

講師／(株)シンプルブランド 代表取締役 小田純也 氏

「ChatGPT」をはじめ、流ちょうな言葉で会話したり、文章や画像、動画まで自動生成できる「生成AI」が注目を集めており、社会へ変革をもたらすと期待されている中、この“超優秀”な「生成AI」を既に自社事業に活用されている方も、何となくわかっていくような感じはするけれど、具体的にはどのように使ったらいいものかよくわからない、という方まで、大勢の皆様にご聴講いただきました。

講座では、実際の動作画面を中心に、講師からポイントの解説をいただきました。

参加者から「著作権」の扱いに関する質問が出るなど、実務に密着した有意義な内容となりました。



簿記教室

7.12～9.27 全10日 計12コマ開催

場所／法人会研修室
講師／名古屋税理士会
名古屋北支部
税理士 稲葉淳二氏



名古屋税理士会名古屋北支部様から講師を派遣いただいて開催しています。

少人数でほぼマンツーマンの講座となりました。受講者からは、「実務における考え方や実際の現場の状況も踏まえた内容で、仕事にとっても活かされ、丁寧に指導いただけた。非常に満足。」と、とても好評でした。

パソコン講座

10.10、10.17

場所／法人会研修室
講師／システムカレッジ代表
平林一紀氏



税務研修会

11.28 大規模法人研修会

場所／ウインクあいち
講演／「税務行政の現状と課題」
講師／名古屋国税局 調査部 部長 小阪井教行氏

研修／「税務申告に係る留意事項」
「e-Taxを利用した申告等について」

講師／名古屋国税局 調査部 調査審理課長 篠田昌宏氏
名古屋国税局 課税第一部課税総括課補佐 栗田尚典氏



大規模法人(資本金1億円超)を対象として、他の法人会と合同で開催しました。

小阪井調査部長からは、最近の調査事例の紹介のほか、税務行政の重点課題への取組としてDXの推進等に関する内容で講話をいただきました。

また、篠田調査審理課長からは、申告に係る留意事項について、具体的な資料を示しながら、たいへん分かりやすく解説いただきました。

8.21、11.13 決算期別説明会

場所／名古屋北法人会 研修室
講師／名古屋北税務署 法人課税第一部門
審理担当官 広瀬達大氏



昨年7月の定期人事異動で来られた広瀬達大審理担当官から、税制改正のポイントや申告に当たっての留意事項について解説をいただきました。また、法人会が活用を推奨する「自主点検チェックシート」の具体的な活用方法についても指導いただきました。

11.15 新設法人説明会 名古屋北税務署 共催

「法人に対する各種税金について」
「法人会に加入しましょう!」
場所／名古屋北税務署
講師／名古屋北税務署法人課税第一部門審理担当官
法人会専務理事



新たに設立された法人の経営者を対象として、名古屋北税務署の広瀬審理担当官から、法人税、消費税、印紙税、源泉所得税など各種税金の取扱いに係る留意事項を説明いただきました。

また、当会の武田専務理事からは、法人会の入会メリットと活用の勧めについて説明しました。

役員会

8. 8 運営会議・本部理事会 場所／アイリス愛知



9. 4 厚生委員会 場所／魚鉄



税務教室

11.6 11.18 年調減税事務に関する説明会

名古屋北税務署管内青色申告会 共催
 場所/中日信用金庫本部 ちゅうしんホール
 講師/名古屋北税務署 法人課税部門 担当官



令和6年6月から始まった定額減税の年末調整での事務手続きなどについて、名古屋北税務署管内青色申告会との共催で開催しました。

「令和6年定額減税年調事務Q & A」の小冊子をテキストとして、名古屋北税務署の担当者から、年の途中で出国した場合や、中途就職した従業員、年金を受給している者、年末調整の対象とならない者などについて、パターン別に詳しく説明をいただきました。

参加者からは、給与と年金の両方から定額減税を受けている人への対応など、具体的な事務処理方法を

はじめとする疑問点など、実務担当者ならではのご質問をいただき、署の担当者が解説しました。

いつもの年末調整の留意点にプラスして、適正に処理しなければいけない項目や確認項目がずいぶん増えてしまったので、参加者の皆さんは、真剣に耳を傾けておられました。

11. 8 オンライン年末調整実践セミナー

Zoom配信
 講師/税理士 大岡百合子 氏

11.20 筆頭副署長講演会「税の雑学」

場所/魚鉄
 講師/名古屋北税務署 筆頭副署長 倉田稔裕 氏



昨年7月の定期人事異動で筆頭副署長として来られた倉田副署長を講師にお招きして開催し、大勢の皆様にご参加いただきました。

税の歴史のお話では、その時代における税率までご紹介いただき、大変興味深く拝聴いたしました。また、ご自身の国税不服審判所時代の経験談などを交え、ときおりクイズも取り入れながら、面白くお話をいただき、普段はなかなか伺うことのできないお話を分かりやすく説明いただきました。参加の皆さんは熱心にメモを録り、うんうんと頷きながら聴いておられました。

10.17 事業委員会 場所/魚鉄



10.18 広報委員会 場所/魚鉄



9.27 拡大厚生委員会(全支部役員会)

場所/アイリス愛知



11. 7 広報委員会 広報誌表紙撮影会

場所/俱利伽羅不動寺ほか



支部報告

活動レポート

杉村 支部 大杉 支部 清水 支部 3支部合同税務研修会

9.18 税務署は、どうしてウチの会社に調査に来るのか?
場所／魚鉄
講師／名古屋北法人会 専務理事 武田克彦 氏



税務署から「調査の通知」を受けたときに「どうしてウチの会社に調査に来るんだろう」と不安に思うのは誰しも同じです。研修では、元国税職員としての立場から、税務署内における調査選定の仕組みなどについて解説いただきました。

若葉 支部 北陵 支部 見学研修会

10.19 場所／浜名湖天竜鉄道、法多山尊永寺



このQRコードから転車台の見学動画をご覧ください

杉村 支部 大杉 支部 清水 支部 3支部合同観劇会

11.23 吉本新喜劇&バラエティ公演
場所／御園座

小藪千豊さんの最後の座長公演として「グッドバイ、別れの最終列車」を鑑賞しました。

楠 支部 見学研修会

10. 8 場所／中部空港税関施設、有松、鳴海絞会館



違法薬物や輸入禁止物品の摘発など、日々、水際で私たちの生活を守っていただいている税関の業務に関する説明を受けました。また、特別に「麻薬探知犬」のデモンストレーションや、入国審査業務の実際を見学しました。

まるは食堂での昼食を楽しんだ後は、有松の鳴海絞り会館にて、世界で唯一のオリジナル手ぬぐい作り体験に挑戦し、有意義かつ楽しい日を過ごしました。

金城西 支部 見学研修会

10.22 場所／浜名湖天竜鉄道、光明寺



およそ90年前に開業し、駅舎のほか建造物・施設の多くが現在も当時の姿そのままに保存され、国の登録有形文化財とされている天竜二俣駅の施設を見学しました。

古い施設を良好な姿のまま保存しつつ、営業運転を続け、それを観光スポットにまで高める工夫は、私たちが会社経営を将来に向けて継続していくうえで、有効なヒントとなると感じました。

瀬古 守山 小幡 大森 みどり 守山北 6支部合同落語講演会&ランチ会

11.26 笑って学ぶ!特殊詐欺の対処法

場所/ホテルプラザ勝川

講師/落語家

笑福亭笑助 氏

故笑福亭笑瓶師匠の一番弟子。「住みます芸人プロジェクト」で山形県に4年半移住した経験をお持ちの講師から、特殊詐欺の手口やその対処法のほか、偽メール・偽サイトの恐ろしさ等について、落語の小話風に、おかしく笑える内容で講演いただきました。また、講演後には、ランチ会にも参加していただきました。



役員会

楠 役員会

9. 5 楠地区会館



杉村 役員会

9.18 魚鉄



大杉 役員会

9.18 魚鉄



清水 役員会

9.18 魚鉄



小幡 役員会

10.10 寿司一



守山 役員会

10.11 魚鉄



守山北 役員会

10.16 大洋苑



瀬古 役員会

10.17 木曾駒 守山店



大森 役員会

10.30 知多海



活動レポート

■家族会

8.3 夏休みこども工作教室 ～親子で楽しむミニ四駆の世界～
場所／U-Space名古屋辻本通



30年ほど前に大流行した「ミニ四駆」が静かなブームとなる中、部会メンバーの中には、自身が小学生の時に正に大流行の真っただ中にいた者も多く、家族会として親子でミニ四駆を制作してコースを競走して楽しむ会を開催することとなりました。

参加していただいた17組の親子の中には、プラモデルを作るのが初めてという子もいて悪戦苦闘。親がサポートして協力して組み立て、サーキットを走らせて、マッチレースやタイムアタックなどで速さを競いました。

ミニ四駆の電池が消耗して追いつかれたり、スピード余ってコースアウトしたり、思いがけないレース展開に一堂大盛り上がり。子供たちには、「自分で作った車が猛スピードで走るのは楽しかった。」「来年も参加したい。」と喜んでいただき、工作教室を通じて、親子の絆が一層深まった1日でした。

■経営研修会

9.12 事業承継における自社株対策
場所／ホテルプラザ勝川
講師／大同生命保険㈱

FP・相続チーフコンサルタント 野村邦弘 氏

部会員の多くは経営者であったり、あるいは近い将来?事業承継を受けることになるかもしれない立場にあります。そこで今回は、大同生命から講師をお招きして「事業承継における自社株対策」について学ぶこととし、自社株式の株価算定方法や、事業承継税制の活用方法などについて詳しく解説していただき、大変有意義な研修となりました。また、研修後は、懇親を深め合いました。



「租税教室マニュアル改訂のための若手税務職員との意見交換会」

11.14 場所／法人会研修室

部会では、税務署からの依頼により、小学6年生を対象とする「租税教室」出前授業を行っています。今後もより良い授業内容としていくため、名古屋北税務署の若手職員（租税教室講師の経験のある職員）と、次の項目について意見交換を行いました。

- ① 校長先生や、教頭先生、教務主任から受けた質問、要望
- ② 租税教室を実施した担任から受けた感想や質問、要望
- ③ 租税教室を実施した生徒からの良かった質問、困った質問
- ④ 租税教室を運営するうえで、困ったこと、トラブルのあったこと
- ⑤ 租税教室をやって、良かったと思えたこと
- ⑥ 追加で説明しても良さそうだと思う税金
- ⑦ 租税教室を盛り上げるために、していること、気を付けていること
- ⑧ 租税教室を行うにあたって、他に加えたい話題

（例）新札の人物の紹介、お札と硬貨の制作する管轄が違うなど

短い時間でしたが、税務署として学校へ赴くのと、法人会として赴くのとでは、学校側の対応の仕方が多少異なるという悲しい？現実も知ることができ、大いに参考となる会議となりました。



■ 西北昭和合同懇親会

9. 3 名古屋西・北・昭和法人会青年部会懇親会
場所／Sports Bar B2



今回は、当会青年部会が主管。総勢45名の仲間にご参加いただき、ビリヤード、ゴルフ、ダーツの3競技によるゲーム大会を開催。各法人会から1名づつ選手を出し、3人で1チームを構成。チーム内では、初めましてからの交流もあり、熱戦を繰り広げ、大いに楽しむことができました。

■ 忘年会

11.14 場所／魚鉄



「若手税務職員との意見交換会」の後に、（一足早い）忘年会を兼ねて、全体会を開催しました。美味しい料理とお酒をいただきながら、ビンゴゲームで楽しく盛り上がりました。

■ 第38回法人会全国青年の集い 福井大会

11. 8
場所／フェニックスプラザ、コートヤード・バイ・マリオット福島、
サンドーム福井



全国青年の集いは、毎年1回、全国の青年部会員が集まり、地域社会に対する活動や租税教育を中心テーマに、情報交換や研鑽の場として開催されており、今回は全国から2,019名もの仲間が集まりました。

テーマは、「福の國より未来を研（み）がけ！～志を立て、新時代の扉を開こう～」というもので、租税教育活動プレゼンテーション最優秀単位会事例発表や、健康経営大賞最優秀者事例発表など大いに参考となりました。

次回は、令和7年11月21日（金）に山梨県で開催されますので、ぜひご参加ください。

役員会

- 9.12 全体会議 ホテルプラザ勝川
- 10. 8 区民まつり打合せ会議 法人会研修室
- 10.24 運営会議 法人会研修室

活動レポート

第14回

税に関する絵はがきコンクール

女性部会では『税に関する絵はがきコンクール』を通して、子供達が税について考えるきっかけとなればと、今年も応募用紙を北区・守山区の全6年生に配布させて頂くと共に、北納貯役員の方にも協力を得ましてトワイライトスクール、学童保育所にも配布させて頂きました。

10月7日には、応募総数141点から、専門家の先生と女性部会役員により厳正な審査を経て、名古屋北税務署長賞、名古屋北法人会会長賞、青年部会長賞、女性部会長賞、奨励賞2点を決定しました。

表彰につきましては、部会長と担当役員が各小学校を訪問し校長室にて直接児童に賞状を授与しました。先生方にもご配慮いただき、このような素敵な笑顔に出逢えたことにも感謝申し上げます。

名古屋北税務署長賞



下志段味小学校6年
平井 碧さん

名古屋北法人会会長賞



東志賀小学校5年
浅井 希沙蘭さん

女性部会長賞

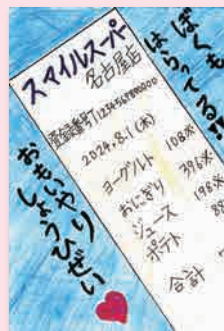

勝川小学校3年
伊豆原 慶汰さん

青年部会長賞



相生小学校6年
石川 朱莉さん

奨励賞



愛知教育大学付属名古屋2年
木村 好花さん



川中小学校6年
金海 凜さん



応募者の作品をコースターにしてプレゼントする企画も好評をいただいています。今後も工夫しながら楽しく活動を広げていければと思いますので、会員の皆様のご協力とアドバイスなどもございましたら、是非!女性部会までお願いいたします。

(三杉地所 憐 杉山美和子)



■見学研修会

10.17

場所／伊勢宮川の里鄙茅（ひなかや）、斎宮歴史博物館、カメヤマローソクタウン



去る10月17日、三重方面への女性部会見学研修会は、美しい自然に囲まれた多気町にあるVISONからスタートしました。多彩なショップを巡りながら買い物を楽しむ時間を過ごしました。

お昼は多気町で、宮川を眺めながら地元の食材と季節感を楽しむことができる日本料理店 伊勢宮川の里 鄙茅さんでお食事をしました。からぶき屋根の風情ある建物と、窓越しに広がる美しい自然を楽しめる最高のロケーションで、贅沢なひとときを過ごしました。天候にも恵まれ、景色と料理の両方を存分に堪能しました。

次に訪れたのはカメヤマローソクタウンです。キャンドルやお香が並ぶ

広々とした施設では、非日常の世界に浸ることができました。薄暗い展示スペースに灯るキャンドルの光は幻想的で、ハロウィン仕様に装飾された「灯ミュージアム」が好評でした。

最後に立ち寄ったのは御在所サービスエリア。充実した店舗で最後の買い物を楽しみ、三重の魅力をさらに堪能しました。

今回の見学研修会では、地元ならではの素晴らしい景色や食材を味わい、また非日常的な体験を通じて、心も感性も満たされる1日を過ごしました。リフレッシュできただけでなく、新たな気づきや感動を共有する貴重な機会となりました。

(浪速金液榊林美支子)

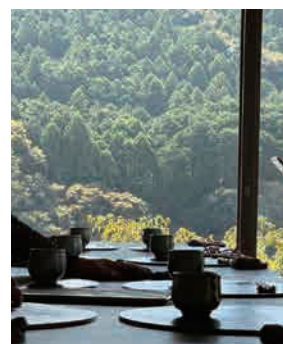

役員会

9.12 法人会研修室

10.7 法人会研修室 絵はがきコンクール審査

11.12 法人会研修室



「夢のある人生」

講師／テノール歌手 秋川 雅史 氏

日時／令和6年 9月11日(水) 13:30～15:00
会場／日本特殊陶業市民会館 フォレストホール

プロフィール

1967年愛媛県西条市生まれ。4歳よりヴァイオリンとピアノを始め、のちに父の指導のもと声楽の道へと転向。

国立音楽大学・同大学院にて中村健氏の指導を受けたあと、4年間イタリアのパルマにてデリオ・ボレンギ氏に師事。帰国後ソリストとして数々のコンサートに出演。

1998年、カンツォーネコンクール第1位、日本クラシック音楽コンクール最高位をそれぞれ受賞、2005年、アルバム「威風堂々」をリリース。そのアルバムに収録された楽曲「千の風になって」が話題を呼び、翌年シングルカット。

2006年、第57回NHK紅白歌合戦に初出場。

2007年、シングル「千の風になって」でクラシックの歌手として史上初のオリコンシングルチャート1位を獲得。130万枚もの売上げとなり、年間オリコンチャート1位獲得。同年、第47回日本レコード大賞特別賞受賞。

2008年、ゴールデンディスク大賞受賞。ゴールデンアロー賞受賞。同年7月、Bunkamuraオーチャードホールにて、美智子皇后台覧コンサート「生きる2008～小児がんなど病気と闘う子供達と共に～」に出演。その年、全国ツアーで動員した観客と同じ28000人分のポリオワクチンを“世界の子どもにもワクチンを日本委員会”に寄付し、同委員会より感謝状を授与される。

2007年、2008年、NHK紅白歌合戦連続出場。



2011年、シングル「あすという日が」を発売し、同年NHK紅白歌合戦に4回目の出場を果たす。

2014年、2月自身初のベストアルバムを発売。同年8月新国立劇場オペラパレスにてオペラ「カルメン」ドンホセ役で出演。

2019年、4月に発表された「オリコン平成ランキング」の平成「演歌・歌謡」ジャンルで第一位となる。

2021年、第105回記念「二科展」彫刻部門において自身の彫刻「木彫楠公像」が初入選。

同年9月自身初の個展「秋川雅史 木彫展」を銀座・靖山画廊で開催。

2022年、第106回「二科展」彫刻部門において自身の彫刻「木彫龍図」が入選し2年連続の入選。

現在、最も実力、人気を供えたテノール歌手として活躍している。





『千の風になって』で知られる秋川雅史氏を招いての講演会。「今日は講演会ということでコンサートではありませんので」と断りながらも、講演中『千の風になって』『慕情』『翼をください』の3曲が披露された。

テノール歌手の"生の歌声"はホールに響き渡り、感動の拍手が鳴り止まなかった。中でも、手話を交えた"千の風"は新鮮で、ひとり一人の心に映像が浮かび上がったような雰囲気は初めての体験となった。

田圃が隣り合わせの愛媛県西条市生まれ。世界一流のレコードを聴きテノール歌手の父の指導のもと、地元高校生の音楽コンクールに出場するも二年連続の落選を体験した。落ち込みながらも持ち前のプラス思考で、「自分は父親から譲り受けた未完の楽器ストラディバリウス」と信じて、10年後の28歳で日本クラシック音楽コンクールで最高位を受賞し代表曲「千の風」を手し、念願の紅白出場を果たした。翌年の2007年にはオリコンチャート年間一位を獲得して一躍時の人となった。次の夢は子どものころ夢見た世界を代表するオペラ歌手の道。6年後オペラ歌手として舞台に立った



ときの達成感はずごかったと語った。

いろいろな経験をして夢を持つことの意味を考えるようになる。クラシックの音楽が溢れている環境で育ち、歌手になり紅白歌合戦に出場しオペラ歌手として舞台に立った。「プレッシャーが大きいほどやり甲斐がある。挑戦し続けなければ生涯幸せな人生が歩めない」と、いつも夢をもったら言葉にして、夢を実現させてきた。43歳のとき木彫刻に興味を持ち、令和3年(2021)には二科展で初入選、4年連続で入選を果たしている。

「声は成長し続ける。生涯現役で究極の歌声を追求し、そして日本一の高さ9メートルの仁王像を彫り上げる」ことを、客席を前に公言した。

「未来の自分はどんな成長できるのかを考え挑戦できる人生はステキ」と、聴衆にも新しい世界への挑戦を語りかけた。大きな勇気を胸に"生涯現役"のエールを得ることができた。

※この記事は令和6年9月11日(水)の講演会のレポートです。
文責/公益社団法人 名古屋北法人会

新会員紹介

ご入会ありがとうございました

2024.8~11

支 部	会社名等・住所	代表者名・電話番号	業 種	歓奨社
山田	中部リペイン(株) 北区山田町4丁目89-3	神村明弘 938-6668	塗装・防水	
杉村	(株)サティスイイト 北区水切町5丁目78-2 アクアファイブ1F	伊豆野 頌 080-3689-3108	業務請負業	中日信用金庫本店(清水)
大杉	あかは(同) 北区大杉3丁目8-1	松谷 泰子 913-9250	記帳代行等	(公社)名古屋北法人会事務局
清水	(同)大正 北区柳原1丁目14-22 チケンビル4階405号	安藤 洋 717-8992	コンサルティング業 (再生エネルギー関連事業)	中日信用金庫本店
金城西	(株)K-NEXUS 北区八代町2丁目60	伊藤 綾乃 982-8550	ホットヨガ、リフォーマー ピラティススタジオの運営	
金城西	(株)J・F・I・N・E 北区中切町3丁目76 グランシャリオ102	用 稲 進 050-1200-4048	建設業	
金城西	タイホウフーズ(株) 北区田幡2丁目13-18	小野 英昭 908-5667	ミスタードーナツ フランチャイズ店舗運営	
若葉	エンハンス(株) 北区若葉通1丁目35-2 シティコート1階	西島直樹 938-5852	障害者就労継続支援、 グループホーム運営	北愛知三菱自動車販売(株)
北陵	スギモト設計(株) 北区志賀町3丁目18-70	杉本 義宏 915-6169	3D CADソフトによる 機械設計	
楠	名古屋バス(株) 北区新沼町3	西村信義 901-0070	旅客自動車運送事業	愛知バス(株) (株)ダブルユ・ピー・シー
瀬古	(医)順秀会 守山内科・小児科 守山健康管理センター 守山区新守山901	加藤 秀平 791-5110	健康診断、診療	
みどり	(株)恵比須 守山区桔梗平3丁目801-3	梅田 龍矢 880-0363	大工工事業	
みどり	ミズノ防水(株) 守山区深沢1丁目505	水野 雅志 755-1888	建設、防水工事	
守山北	(株)ミライフ 守山区新守町94 大東ビル1階	山中重貴 799-7740	建設業	
守山北	(株)セントラルウェルズ 守山区白沢町287-5	中井美砂 886-4239	飲食業・ 自動車業(中古車販売)	(株)ナカシロ 瀬戸信用金庫 川村支店

(敬称略)

名古屋市9法人会 合同講演会のお知らせ

聴講無料!
どなたでも
参加いただけます



歴史はおもしろい!

～歴史上の人物を演じた視点から～

芸能界きっての歴史通! 時代劇や大河ドラマで自身が演じてきた人物や、歴史ドラマにまつわるさまざまなエピソードを“俳優ならではの”視点で語ります。また、芸能界の裏話も!

俳優

高橋英樹 氏 講演会

日時/1月29日(水)

午後1時30分～3時(開場午後1時)

会場/日本特殊陶業市民会館

フォレストホール

名古屋市中区金山1-5-1(地下鉄名城線「金山駅」すぐ)

事前申込みは、要りません。当日、会場受付へ講演会参加票をご提出ください。

お問合せ先/(公社)名古屋北法人会事務局

電話 915-3886 FAX 915-3850 <https://www.kitahou.or.jp/>

名古屋北法人会 検索





会員広告

IT特化型障害者就労継続支援B型事業所 パソコン入力代行・内職仕事募集中! パソコン修理も致します!!

パソコン仕事を主とした就労継続支援B型事業所「ITキャリアサポート名古屋北店」では2023年7月に開所したパソコン仕事を主とした就労継続支援B型事業所です。パソコンが使えない方、まだ自信の無い利用者様にはネットショッピングの出品作業、箱詰めやシール貼りなどの内職仕事をしながらパソコンを学びスキルアップして、一般就職を目指す事が出来る事業所です。利用者様のパソコン仕事や内職仕事を随時募集しており、売上の全ては利用者様の工賃として支給されます。



〒462-0854
愛知県名古屋市北区若葉通1丁目
35-2シティーコート 1階
TEL/052-938-5852
FAX/052-938-5853
<https://www.enhancekk.jp>

不要になった
古本・パソコン
無料回収



地元守山で25年! 超地域密着の工務店

見積・相談 モチロン 無料です

宿舎 事務所 外壁塗装 間仕切りブース
倉庫 工場 雨漏り修理 休憩室 食堂



工場・倉庫・プレハブ・屋根の点検、
修理、屋上防水、
外壁塗装をしませんか?

工場・倉庫・プレハブ・事務所なら **エルホーム**に お任せください!



有限会社エルホーム
〒463-0026
愛知県名古屋市守山区藪田町908番地
<http://www.eru-home.com>

TEL 052-798-0874
FAX 052-798-0970
E-MAIL maeda@eru-home.com



技術とまごころで応える 建設サービス企業

◎建設部門

工場・倉庫・ビルの新築・増改築などご要望に合わせた建物づくりをいたします。
工場の改修等もお任せください!

◎温浴部門

・「楽の湯」愛知県3店舗
(こまき店・みどり店・おかざき店)
一日中リラックスできるお風呂屋さんです。こまき店コワーキングスペース、休憩所増設!!
・「照葉スパリゾート」福岡県2店舗
くつろげる!遊べる!泊まれる!
三拍子そろったお風呂屋さんです。



おかげさまで
創業50周年を迎えました

社内ロゴデザインコンテスト入賞作品

総合建設業・温浴施設運営



株式会社ナカシロ (守山北支部)
本社:名古屋守山区新守町35番地の2
<https://www.nakashiro.com/>

ガス機器のことからリフォームまで!
最先端の家庭用燃料電池「エネファーム」もおまかせ
どんなことでもオケソーにお気軽にご相談ください

コロナウイルスに強い!
ガス機器

ガス衣類乾燥機
乾太

プラスマクラスター
空気清浄付ガスファンヒーター



東邦ガスくらしショップ

LINEで無料ご相談、お見積りいたします

オケソー 桶槽工業株式会社

大曾 根 本店 〒462-0825 名古屋市北区大曾根四丁目16番12号
TEL/052-981-7884 FAX/052-981-2469
守山志段味店 〒463-0811 名古屋市守山区深沢一丁目1825
TEL/052-739-7883 FAX/052-739-7630

E-mail: support@okesou.net
<https://okesou.net>



株式会社 中央工芸

DESIGN & PLANNING FOR EXHIBITION・DISPLAY・INTERIOR & CONSTRUCTION

■ディスプレイ事業(企画デザイン・設計施工)

イベント/催事/美術展/展示会/空間演出/立体造形
看板/各種サイン/大型J出力/模型/遊具/メカ制御
テレビ・舞台セット/他

■インテリア事業(企画デザイン・設計施工)

店舗内装/店舗外装/店舗販促什器/他

■福祉・回想法(名古屋本社統括)

福祉施設改装/回想法設計施工/回想法ツール紹介/他

一般建設業登録 (国土交通大臣 許可 内装仕上事業)

屋外広告業登録 (愛知県/名古屋市/静岡県/他)

本 社 〒462-0016 名古屋市北区西味鏡1-847
TEL(052)901-7141(代) FAX(052)901-8515
静岡支社 〒420-0816 静岡市葵区沓谷6-22-4
TEL(054)261-5305(代) FAX(054)261-5317

あなただけの本を作りませんか?

◎自分史・詩集・俳句・短歌集など、内容やご予算に応じて、ご提案とお見積りをいたします。
◎少部数から大部数までご対応します。ご興味のある方は、一度ご連絡を。
◎正鶴堂 名古屋市北区に1950年より創業。
◎書籍などの文章の編集を得意としています。
◎コミュニケーションを大切にしたい営業を心がけています。



EST 1950

印刷会社

株式会社 正鶴堂

柳原オフィス
〒462-0845 名古屋市北区柳原1丁目
14-22 チケンビル305
TEL/052-914-1855
FAX/052-914-1887
mima@seikodo1950.co.jp

肉
弁当
680円~

北区内 配達エリアは (税込735円)
10個以上は配達無料
で行います!

かわちどん黒川店
名古屋市北区黒川本通4-45
TEL052-981-0478

かわちどん黒川店
LINE



宴会コース

【全10品】
飲み放題込み上選コース
5,500円

2024年12月の価格です
仕入れにより価格が変更する場合がございます

かわちどん黒川本家
名古屋市北区黒川本通4-45
TEL 052-981-0478

かわちどん黒川本家
LINE



山昇本店
松阪牛贈答ギフト専門店

松阪牛贈答用専門 **山昇本店**
名古屋市北区黒川本通 4-45
(製造:愛知県名古屋市北区大我麻町4)
TEL:052-908-1197
通販サイトは右記QRからご覧いただけます



皆様の企業広告を掲載いただけます。
詳しくは、名古屋北法人会事務局へ
お問い合わせください。

会員募集 新たな出会いと本音で語り合う仲間を見つけましょう

- 研修・地域貢献事業 = 税法、経営、教養、講演会、簿記講座、区民まつり参加、優良工場見学
- 保障制度 = 大型保障、ビジネスガード、がん保険、取引信用保険、人間ドック
- 交流事業 = 経営研究会、青年部会、女性部会、支部
- 情報発信 = 税法改正の要望・提言、広報誌配布、税務参考図書

名古屋北法人会だより No.161

令和7年1月1日 発行

発行所 公益社団法人 **名古屋北法人会**
名古屋市北区清水5丁目5番3号 名北フロントビル2F
電話 915-3886

編集 広報委員会

印刷所 株式会社 正鶴堂
名古屋市北区柳原1丁目14-22
電話 914-1855(代)

名古屋北法人会広報委員会では
毎号の企画に役立たせていただくため会員皆様からの
ご意見ご要望をお待ちしています。

TEL **915-3886** FAX **915-3850**
E-mail : kitahou@lilac.ocn.ne.jp

名古屋北法人会ではホームページを開発いたしました。一度アクセスしてみてください。

<https://www.kitahou.or.jp>



資産形成と保障のハイブリッド

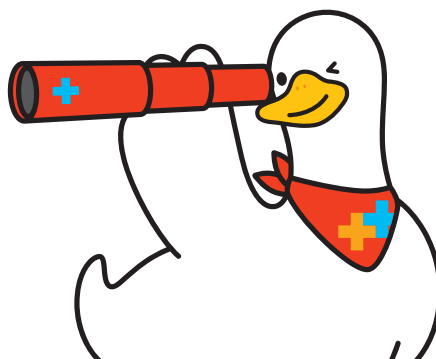

見通しのきかない未来に、
堅実で柔軟な安心を。

特長1

増やす

将来に向けた資金を確実に増やすことができます。

! 保険料払込期間中に解約した場合、解約払戻金額は既払込保険料を下回りますのでご注意ください。

特長2

備える

万が一のときの死亡保障に加え、
介護保障にも備えられます。

※40歳未満は、介護保険金の支払対象外です。

選ぶ

将来、必要な保障にあわせて
ご希望のコースを選択できます

介護 **死亡** **医療** **年金**

※コース変更時における保障額が所定の金額を下回る場合などには、ご希望のコースへの変更を取り扱えない場合があります。

無告知で

加入時も、将来コースを選択する際も、
健康状態に関する告知は不要です

※今までに公的介護保険制度の要支援・要介護の認定を受けたことがある、または、申請中のお申込みいただけません(加入後に同様の状態に該当した場合は、「介護重点保障コース」への変更はできません)。

ご契約例



契約者・被保険者
男性 30歳

基本保険金額 500万円

月払保険料 (個別/団体取扱) 8,940円

- 保険期間：終身
- 保険料払込期間：60歳払済
- 保障移行可能年齢：60歳 [各コースへ変更が可能になる年齢]
- 累計払込保険料：3,218,400円

- 既払込保険料
- 解約払戻金
- 介護保険金
- 死亡保険金
- 災害死亡保険金

イメージ図 「介護保障・死亡保障」をそのまま継続(介護・死亡同額保障コース)した場合

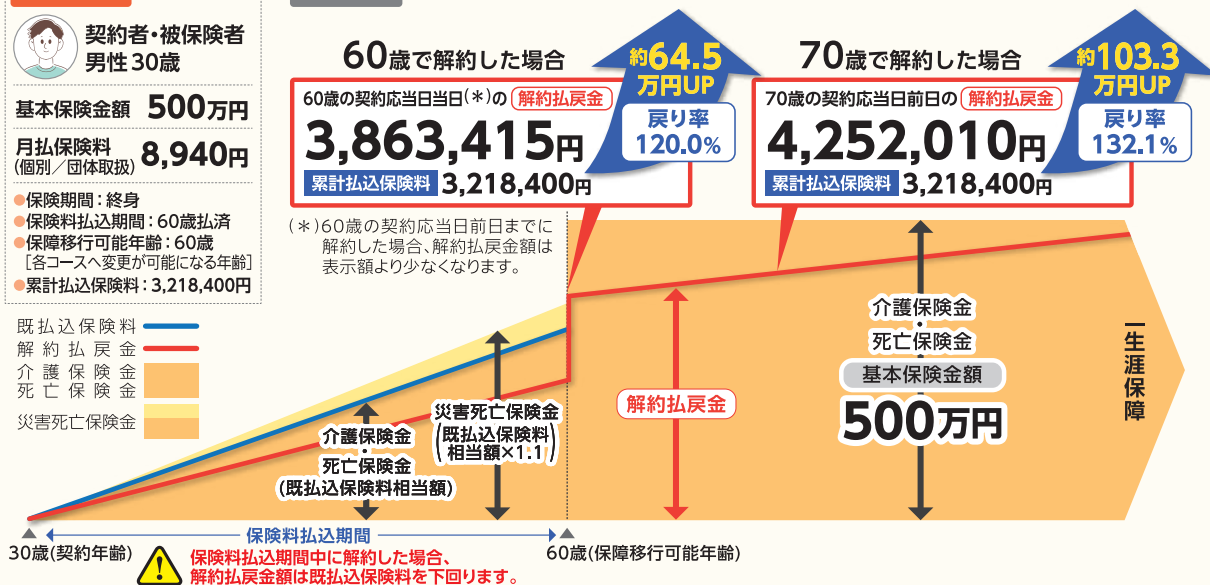

- 介護保険金は、公的介護保険制度にもとづく要介護2以上の状態に該当していると認定されたときにお支払いします。
- 戻り率は、戻り率=解約払戻金額÷累計払込保険料×100として表示しています。戻り率はご契約内容などによって異なります。
- 解約払戻金をお受け取りいただいた場合、その後の保障はありません。 ● 保障内容および保険料などは、2024年6月2日現在のものです。

◎記載以外の保険料などについては募集代理店までお問い合わせください。 ◎詳しくは「パンフレット」「契約概要」などをご確認ください。

引受保険会社

Aflac

アフラック

アフラック愛知総合支社

〒451-6029 名古屋市中区牛島町6-1 名古屋ルーセントタワー29F
TEL 052-586-7682 FAX 052-586-7671

法人会用フリーダイヤル ☎0120-876-505

※今後の対応は担当の募集代理店が行います。

資料請求は
お気軽にどうぞ!

アフラック 法人会

検索

